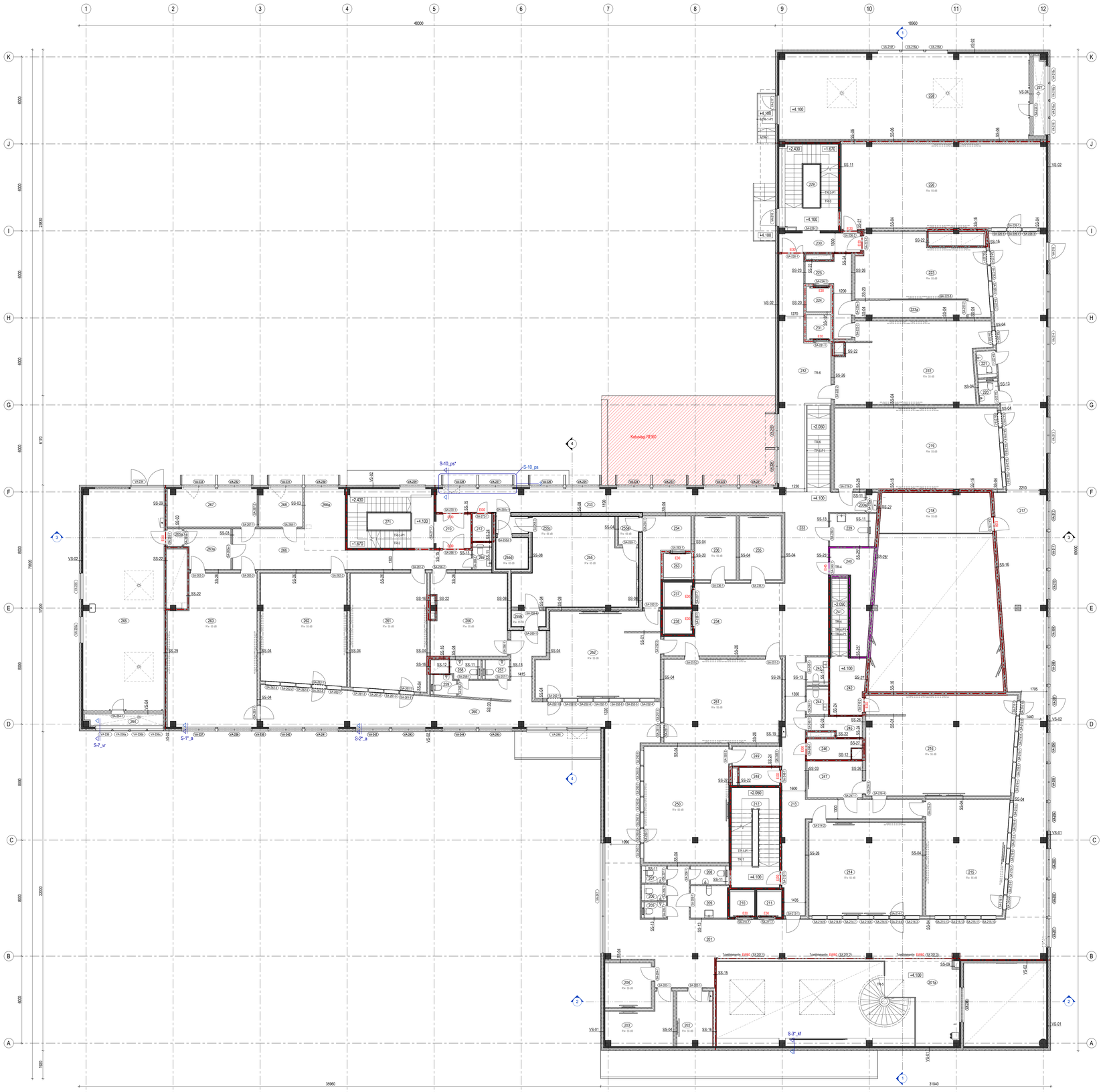

2. KORRUS - AVATÄIDETE EKSPLIKATSIOON - SISEKLAASSEINAD

AVA TÄHIS	AVA LAIUS [mm]	AVA KÕRGUS [mm]	KÕRGUSMÄRK ALUMINE [m]	TULE-KINDLUS	AVATÄITE TÄHIS	MÄRKUSED
SA-214-3	1000	825	+2.175	-	KS-05	
SA-214-3	1000	825	+2.175	-	KS-05	
SA-214-4	1000	825	+2.175	-	KS-05	
SA-214-4	1000	825	+2.175	-	KS-05	
SA-214-5	1000	825	+2.175	-	KS-05	
SA-214-5	1000	825	+2.175	-	KS-05	
SA-214-6	1000	825	+2.175	-	KS-05	
SA-214-6	1000	825	+2.175	-	KS-05	
SA-214-7	1000	825	+2.175	-	KS-05	
SA-214-7	1000	825	+2.175	-	KS-05	
SA-214-8	1000	825	+2.175	-	KS-05	
SA-214-8	1000	825	+2.175	-	KS-05	
SA-214-9	1000	825	+2.175	-	KS-05	
SA-214-9	1000	825	+2.175	-	KS-05	
SA-215-3	1000	825	+2.175	-	KS-05	
SA-215-3	1000	825	+2.175	-	KS-05	
SA-215-4	1000	825	+2.175	-	KS-05	
SA-215-4	1000	825	+2.175	-	KS-05	
SA-215-5	1000	825	+2.175	-	KS-05	
SA-215-5	1000	825	+2.175	-	KS-05	
SA-215-6	1000	825	+2.175	-	KS-05	
SA-215-6	1000	825	+2.175	-	KS-05	
SA-215-7	1000	825	+2.175	-	KS-05	
SA-215-7	1000	825	+2.175	-	KS-05	
SA-215-8	1000	825	+2.175	-	KS-05	
SA-215-8	1000	825	+2.175	-	KS-05	
SA-215-9	1000	825	+2.175	-	KS-05	
SA-215-9	1000	825	+2.175	-	KS-05	
SA-215-10	1000	825	+2.175	-	KS-05	
SA-215-10	1000	825	+2.175	-	KS-05	
SA-215-11	1000	825	+2.175	-	KS-05	
SA-215-11	1000	825	+2.175	-	KS-05	
SA-215-12	1000	825	+2.175	-	KS-05	
SA-215-12	1000	825	+2.175	-	KS-05	
SA-215-13	1000	825	+2.175	-	KS-05	
SA-215-13	1000	825	+2.175	-	KS-05	
SA-216-4	1000	825	+2.175	-	KS-05	
SA-216-4	1000	825	+2.175	-	KS-05	
SA-216-5	1000	825	+2.175	-	KS-05	
SA-216-5	1000	825	+2.175	-	KS-05	
SA-216-7	1000	825	+2.175	-	KS-05	
SA-216-7	1000	825	+2.175	-	KS-05	
SA-216-8	1000	825	+2.175	-	KS-05	
SA-216-8	1000	825	+2.175	-	KS-05	
SA-216-9	1000	825	+2.175	-	KS-05	
SA-216-9	1000	825	+2.175	-	KS-05	
SA-216-10	1000	825	+2.175	-	KS-05	
SA-216-10	1000	825	+2.175	-	KS-05	
SA-219-3	1000	825	+2.175	-	KS-05	
SA-219-3	1000	825	+2.175	-	KS-05	
SA-219-4	950	825	+2.175	-	KS-03	
SA-219-4	950	825	+2.175	-	KS-03	
SA-219-5	950	825	+2.175	-	KS-03	
SA-219-5	950	825	+2.175	-	KS-03	
SA-219-6	950	825	+2.175	-	KS-03	
SA-219-6	950	825	+2.175	-	KS-03	
SA-219-7	950	825	+2.175	-	KS-03	
SA-219-7	950	825	+2.175	-	KS-03	
SA-222-4	1000	825	+2.175	-	KS-05	
SA-222-4	1000	825	+2.175	-	KS-05	
SA-223-4	1000	825	+2.175	-	KS-05	
SA-223-4	1000	825	+2.175	-	KS-05	
SA-223-5	1000	825	+2.175	-	KS-05	
SA-223-5	1000	825	+2.175	-	KS-05	
SA-223-6	1000	825	+2.175	-	KS-05	
SA-223-6	1000	825	+2.175	-	KS-05	
SA-223-7	1000	825	+2.175	-	KS-05	
SA-223-7	1000	825	+2.175	-	KS-05	
SA-223-8	5245	1300	+0.900	-	KS-76	RC2 / P4A
SA-226-3	1000	825	+2.175	-	KS-05	
SA-226-3	1000	825	+2.175	-	KS-05	
SA-226-4	1000	825	+2.175	-	KS-05	
SA-226-4	1000	825	+2.175	-	KS-05	
SA-226-5	1000	825	+2.175	-	KS-05	
SA-226-5	1000	825	+2.175	-	KS-05	
SA-250-3	1000	825	+2.175	-	KS-05	
SA-250-3	1000	825	+2.175	-	KS-05	
SA-250-4	1000	825	+2.175	-	KS-05	
SA-250-4	1000	825	+2.175	-	KS-05	
SA-250-5	1000	825	+2.175	-	KS-05	
SA-250-5	1000	825	+2.175	-	KS-05	
SA-250-6	1000	825	+2.175	-	KS-05	
SA-250-6	1000	825	+2.175	-	KS-05	
SA-250-7	1000	825	+2.175	-	KS-05	
SA-250-7	1000	825	+2.175	-	KS-05	
SA-250-8	1000	825	+2.175	-	KS-05	
SA-250-8	1000	825	+2.175	-	KS-05	
SA-250-9	1000	825	+2.175	-	KS-05	
SA-250-9	1000	825	+2.175	-	KS-05	
SA-251-4	1000	825	+2.175	-	KS-05	
SA-251-4	1000	825	+2.175	-	KS-05	
SA-251-5	1000	825	+2.175	-	KS-05	
SA-251-5	1000	825	+2.175	-	KS-05	
SA-252-4	1000	725	+2.175	-	KS-04	
SA-252-4	1000	725	+2.175	-	KS-04	
SA-252-5	1000	725	+2.175	-	KS-04	
SA-252-5	1000	725	+2.175	-	KS-04	
SA-252-6	1000	725	+2.175	-	KS-04	
SA-252-6	1000	725	+2.175	-	KS-04	
SA-252-7	1000	725	+2.175	-	KS-04	
SA-252-7	1000	725	+2.175	-	KS-04	
SA-252-8	1000	725	+2.175	-	KS-04	
SA-252-8	1000	725	+2.175	-	KS-04	
SA-252-9	1000	725	+2.175	-	KS-04	
SA-252-9	1000	725	+2.175	-	KS-04	
SA-252-10	1000	725	+2.175	-	KS-04	
SA-252-10	1000	725	+2.175	-	KS-04	
SA-261-3	1000	725	+2.175	-	KS-04	
SA-261-3	1000	725	+2.175	-	KS-04	
SA-261-4	1000	725	+2.175	-	KS-04	
SA-261-4	1000	725	+2.175	-	KS-04	
SA-261-5	1000	725	+2.175	-	KS-04	
SA-261-5	1000	725	+2.175	-	KS-04	
SA-261-6	1000	725	+2.175	-	KS-04	
SA-261-6	1000	725	+2.175	-	KS-04	
SA-262-3	1000	725	+2.175	-	KS-04	
SA-262-3	1000	725	+2.175	-	KS-04	
SA-262-4	1000	725	+2.175	-	KS-04	
SA-262-4	1000	725	+2.175	-	KS-04	
SA-262-5	1000	725	+2.175	-	KS-04	
SA-262-5	1000	725	+2.175	-	KS-04	
SA-262-6	1000	725	+2.175	-	KS-04	
SA-262-6	1000	725	+2.175	-	KS-04	
SA-262-7	1000	725	+2.175	-	KS-04	
SA-262-7	1000	725	+2.175	-	KS-04	
SA-267-2	2040	1900	+1.100	-	KS-15	kloebisega peegelklaas

2. KORRUS - AVATÄIDETE EKSPLIKATSIOON - AKNAD

AVA TÄHIS	AVA LAIUS [mm]	AVA KÕRGUS [mm]	KÕRGUSMÄRK ALUMINE [m]	TULE-KINDLUS	AVATÄITE TÄHIS	MÄRKUSED
VA-201	2020	1400	+1.000	-	A-06**	P2A; ajamiga avanev
VA-202	2570	1400	+1.000	-	A-9	P2A
VA-203	2020	1400	+1.000	-	A-06	P2A
VA-204	2020	1400	+1.000	-	A-06*	P2A
VA-205	2570	1400	+1.000	-	A-9	P2A
VA-206	2020	1400	+1.000	-	A-06	P2A
VA-207	2020	1400	+1.000	-	A-06*	P2A
VA-208	2570	1400	+1.000	-	A-9	P2A
VA-209	2020	1400	+1.000	-	A-06	P2A
VA-210	2020	1400	+1.000	-	A-06*	P2A
VA-211	2570	1400	+1.000	-	A-9	P2A
VA-212	2020	1400	+1.000	-	A-06	P2A
VA-219	2350	1400	+1.000	-	A-07	RC2 / P4A
VA-220	2350	1400	+1.000	-	A-07	RC2 / P4A
VA-221	2350	1400	+1.000	-	A-07	RC2 / P4A
VA-222	2350	1400	+1.000	-	A-07	RC2 / P4A
VA-223	2350	1400	+1.000	-	A-07	RC2 / P4A
VA-224	2350	1400	+1.000	-	A-07	RC2 / P4A
VA-225	2350	1400	+1.000	-	A-07	RC2 / P4A
VA-226	2350	1400	+1.000	-	A-07	P2A
VA-227	2350	1400	+1.000	-	A-07	P2A
VA-228	2350	1400	+1.000	-	A-07****	P2A; ajamiga avanev
VA-229	1800	1400	+1.000	-	A-05	P2A
VA-230	2350	1400	+1.000	-	A-07	P2A
VA-231	2350	1400	+1.000	-	A-07*	P2A
VA-232	2350	1400	+1.000	-	A-07	P2A
VA-233	2350	1400	+1.000	-	A-07*	P2A
VA-237	2350	1400	+1.000	-	A-07	P2A
VA-238	2350	1400	+1.000	-	A-07	P2A
VA-239	1200	1400	+1.000	-	A-10	
VA-240	2350	1400	+1.000	-	A-07	P2A
VA-241	2350	1400	+1.000	-	A-07	P2A
VA-242	2350	1400	+1.000	-	A-07	P2A
VA-243	2350	1400	+1.000	-	A-07	P2A
VA-244	2350	1400	+1.000	-	A-07	P2A
VA-245	2350	1400	+1.000	-	A-07	P2A
VA-248	2400	1400	+1.000	-	A-08	P2A

2. KORRUS - AVATÄIDETE EKSPLIKATSIOON - VÄLISUKSED

AVA TÄHIS	AVA LAIUS [mm]	AVA KÕRGUS [mm]	KÕRGUSMÄRK ALUMINE [m]	TULE-KINDLUS	AVATÄITE TÄHIS	MÄRKUSED
VA-215	1210	2400	+0.000	-	VU-12/21+03	RC2 / P4A; evak.uks
VA-217	2010	2110	+0.000	-	VU-10+10/21	RC2
VA-218	1210	2200	+0.000	-	VU-12/22	RC2 / P4A; evak.uks
VA-234	2350	2110	+0.300	-	VU-12+12/21	RC2

2. KORRUS - AVATÄIDETE EKSPLIKATSIOON - SISEUKSED

AVA TÄHIS	AVA LAIUS [mm]	AVA KÕRGUS [mm]	KÕRGUSMÄRK ALUMINE [m]	TULE-KINDLUS	AVATÄITE TÄHIS	MÄRKUSED
SA-201-1	4325	3260		EW60	TTK-1	
SA-201-2	5600	3260		EW60	TTK-2	
SA-201-3	5600	3260		EW60	TTK-2	
SA-202-1	1000	3000	+0.000	-	MU-10/21-09	
SA-203-1	1000	3000	+0.000	-	MU-10/21-09	
SA-204-1	1000	3000	+0.000	-	MU-10/21+09	
SA-205-1	800	2100	+0.000	-	PU-08/21	
SA-206-1	800	2100	+0.000	-	PU-08/21	
SA-207-1	800	2100	+0.000	-	PU-08/21	
SA-208-1	800	2100	+0.000	-	PU-08/21	
SA-209-1	1000	2100	+0.000	-	PU-10/21	
SA-210-1	1050	2180	+0.000	-	-	
SA-211-1	1050	2180	+0.000	-	-	
SA-212-1	1000	2100	+0.000	EI30	MU-10/21, T30	
SA-213-1	1000	3000	+0.000	-	MU-10/21+09	RC2; väljumisteel uks
SA-214-1	1000	2100	+0.000	-	PU-10/21	Väljumisteel uks
SA-214-1	1000	2100	+0.000	-	PU-10/21	Väljumisteel uks
SA-214-2	1000	2100	+0.000	-	MU-10/21	RC2; väljumisteel uks
SA-215-1	1000	2100	+0.000	-	PU-10/21	Väljumisteel uks
SA-215-1	1000	2100	+0.000	-	PU-10/21	Väljumisteel uks
SA-215-2	1000	2100	+0.000	-	MU-10/21	RC2; väljumisteel uks
SA-216-1	1000	2100	+0.000	-	PU-10/21	Väljumisteel uks
SA-216-1	1000	2100	+0.000	-	PU-10/21	Väljumisteel uks
SA-216-2	1000	2100	+0.000	EI30	MU-10/21, T30	RC2
SA-216-3	900	2100	+0.000	-	MU-09/21	RC2
SA-216-4	1000	2100	+0.000	-	MU-10/21	RC2; väljumisteel uks
SA-218-1	1000	2900	+0.000	EI30	PU-10/21+08, T30	Väljumisteel uks
SA-218-1	1000	2900	+0.000	EI30	PU-10/21+08, T30	Väljumisteel uks
SA-219-1	1000	2100	+0.000	-	PU-10/21	Väljumisteel uks
SA-219-1	1000	2100	+0.000	-	PU-10/21	Väljumisteel uks
SA-219-2	1000	2100	+0.000	-	MU-10/21	RC2; väljumisteel uks
SA-220-1	900	3000	+0.000	-	PU-09/21+09	
SA-221-1	900	3000	+0.000	-	PU-09/21+09	
SA-222-1	1000	2100	+0.000	-	PU-10/21	Väljumisteel uks
SA-222-1	1000	2100	+0.000	-	PU-10/21	Väljumisteel uks
SA-222-2	1000	2100	+0.000	-	MU-10/21	RC2; väljumisteel uks
SA-222-3	1000	2100	+0.000	-	MU-10/21	RC2
SA-223-1	1000	2100	+0.000	-	PU-10/21	Väljumisteel uks
SA-223-1	1000	2100	+0.000	-	PU-10/21	Väljumisteel uks
SA-223-2	1000	2100	+0.000	-	PU-10/21	
SA-223-3	1000	2100	+0.000	EI30	MU-10/21, T30	RC2; väljumisteel uks
SA-223a-1	1000	2100	+0.000	-	MU-10/21	RC2
SA-224-1	1050	2180	+0.000	-	-	
SA-226-1	1000	2100	+0.000	-	PU-10/21	Väljumisteel uks
SA-228-1	1000	2100	+0.000	-	PU-10/21	Väljumisteel uks
SA-226-2	1000	2100	+0.000	EI30	MU-10/21, T30	RC2; väljumisteel uks
SA-227-1	900	1800	+0.400	-	MU-09/18	
SA-229-1	1200	2100	+0.000	-	-	
SA-230-1	1500	2900	+0.000	EI30	MU-10+05/21+08, T30	Väljumisteel uks
SA-231-1	1050	2180	+0.000	-	-	
SA-233a	800	2100	+0.000	-	PU-08/21	
SA-235-1	1000	2100	+0.000	-	PU-10/21	
SA-236-1	1000	2100	+0.000	-	PU-10/21	
SA-237-1	1065	2180	+0.000	-	-	
SA-238-1	1065	2180	+0.000	-	-	
SA-239-1	1000	2100	+0.000	-	PU-10/21	
SA-240-1	900	2100	+0.000	EI45	MU-09/21, T45	RC3
SA-243-1	700	2100	+0.000	-	PU-07/21	
SA-244-1	700	2100	+0.000	-	PU-07/21	
SA-245-1	900	2100	+0.000	-	PU-09/21	
SA-246-1	900	2100	+0.000	EI30	MU-09/21, T30	RC2
SA-247-1	1000	2100	+0.000	-	PU-10/21	
SA-248-1	900	2100	+0.000	EI30	MU-09/21, T30	RC2
SA-249-1	1300	3000	+0.000	-	-	
SA-250-1	1000	2100	+0.000	-	PU-10/21	Väljumisteel uks
SA-250-1	1000	2100	+0.000	-	PU-10/21	Väljumisteel uks
SA-250-2	1000	2100	+0.000	-	MU-10/21	RC2; väljumisteel uks
SA-251-1	1000	2100	+0.000	-	PU-10/21	Väljumisteel uks
SA-251-1	1000	2100	+0.000	-	PU-10/21	Väljumisteel uks
SA-251-2	1000	2100	+0.000	-	MU-10/21	RC2; väljumisteel uks
SA-251-3	1000	2100	+0.000	-	MU-10/21	RC2; väljumisteel uks
SA-252-1	1000	2100	+0.000	-	PU-10/21	Väljumisteel uks
SA-252-1	1000	2100	+0.000	-	PU-10/21	Väljumisteel uks
SA-252-2	1000	2100	+0.000	-	MU-10/21	RC2
SA-252-3	1000	2100	+0.000	-	MU-10/21	RC2; väljumisteel uks
SA-253-1	1050	2180	+0.000	-	-	
SA-254	1000	2100	+0.000	-	MU-10/21	
SA-254-1	1000	2100	+0.000	-	MU-10/21	RC4
SA-255-1	1000	2100	+0.000	-	MU-10/21	
SA-255-2	1000	2100	+0.000	-	MU-10/21	
SA-255-3	1000	2100	+0.000	-	MU-10/21	
SA-255c-1	1000	2100	+0.000	-	MU-10/21	RC4; väljumisteel uks
SA-255c-1	1000	2100	+0.000	-	MU-10/21	Väljumisteel uks
SA-255d-1	1000	2100	+0.000	-	MU-10/21	
SA-256-1	1000	2100	+0.000	-	PU-10/21	Väljumisteel uks
SA-256-1	1000	2100	+0.000	-	PU-10/21	Väljumisteel uks
SA-256-2	1000	2100	+0.000	-	MU-10/21	RC2; väljumisteel uks
SA-257-1	700	2100	+0.000	-	PU-07/21	
SA-258-1	700	2100	+0.000	-	PU-07/21	
SA-259-1	700	2100	+0.000	-	PU-07/21	
SA-260	1000	2100	+0.000	-	MU-10/21	Väljumisteel uks
SA-260-1	1000	2100	+0.000	-	MU-10/21	RC4; väljumisteel uks
SA-261-1	1000	2100	+0.000	-	PU-10/21	Väljumisteel uks
SA-261-1	1000	2100	+0.000	-	PU-10/21	Väljumisteel uks
SA-261-2	1000	2100	+0.000	-	MU-10/21	RC2; väljumisteel uks
SA-262-1	1000	2100	+0.000	-	PU-10/21	Väljumisteel uks
SA-262-1	1000	2100	+0.000	-	PU-10/21	Väljumisteel uks
SA-262-2	1000	2100	+0.000	-	MU-10/21	RC2; väljumisteel uks
SA-263-1	1000	3000	+0.000	-	PU-10/21+09	Väljumisteel uks
SA-263-1	1000	3000	+0.000	-	PU-10/21+09	Väljumisteel uks
SA-263-2	1000	2100	+0.000	-	MU-10/21	RC2; väljumisteel uks
SA-263-3	1000	2100	+0.000	-	MU-10/21	RC2
SA-263a-1	1000	2100	+0.000	-	PU-10/21	
SA-264-1	900	2100	+0.300	-	MU-09/21	
SA-265-1	1000	2100	+0.000	EI30	MU-10/21, T30	RC2
SA-265a-1	1000	2100	+0.000	-	PU-10/21	
SA-266-1	1500	2700	+0.000	EI30	MU-10+05/21+08, T30	Väljumisteel uks
SA-267-1	1000	2100	+0.000	-	PU-10/21	
SA-268-1	1000	2100	+0.000	-	PU-10/21	
SA-269-1	700	2100	+0.000	-	PU-07/21	
SA-270-1	1500	2700	+0.000	EI30	MU-10+05/21+08, T30	Väljumisteel uks
SA-271-1	1500	2900	+0.000	-	-	
SA-272-1	800	2100	+0.000	EI30	MU-08/21, T30	RC2

2. KORRUS - AVATÄIDETE EKSPLIKATSIOON - KLAASFASSAADID, VENTILATSIOONIRESTID

AVA TÄHIS	AVA LAIUS [mm]	AVA KÕRGUS [mm]	KÕRGUSMÄRK ALUMINE [m]	TULE-KINDLUS	AVATÄITE TÄHIS	MÄRKUSED
VA-213	2500	2000	+0.400	-	KF-05	RC2/P4A
VA-214	8430	2000	+0.400	-	KF-15	RC2/P4A
VA-216	1100	1000	+1.400	-	VR-06	
VA-216a	1100	1000	+1.400	-	VR-06	
VA-216b	1100	1000	+1.400	-	VR-06	
VA-216c	1100	1000	+1.400	-	VR-06	
VA-216d	1500	700	+2.750	-	VR-08	
VA-216e	1500	700	+2.750	-	VR-08	
VA-216f	1500	700	+2.750	-	VR-08	
VA-235	1800	1400	+1.000	-	VR-09	
VA-235a	1800	1400	+1.000	-	VR-09	
VA-236	1100	1000	+1.400	-	VR-06	
VA-236a	1100	1000	+1.400	-	VR-06	
VA-236b	1100	1000	+1.400	-	VR-06	
VA-236c	1100	1000	+1.400	-	VR-06	
VA-246	11190	14400	+1.000	-	KF-19	P3A
VA-247	7600	1400	+1.000	-	KF-13	P3A

TINGMÄRGID:

- OLEMASOLEVAD KONSTRUKTSIOONID
- 101 — RUUMI NUMBER
- VA-301 / VA-301E — MÜÜRIAVA NUMBER, VÄLISAVA / SISEAVA
- SS-01 — SEINA KONSTRUKTSIOONI TÜÜP
- TULETÕKKESEKTSIOON EI60
- TULETÕKKESEKTSIOON EI90
- TULETÕKKESEKTSIOON EI120
- EI30 / EW0 / EI120 — AVATÄITE TULEPÜSIVUS
- R'w — KÕRGENDATUD HELIISOLATSIOONINÕUDEGA RUUMI ÕHUMÜRA ISOLATSIOONI INDEKS
- TRAPP KOOS KALLETEGA, min 1:100 TRAPI SUUNAS

MÄRKUSED:
1. ±0.000 = abs +44.560 (PUHTA PÕRANDA PEALE).
2. JOONIST VAADATA KOOS KONSTRUKTIIVSE ja KÕIGI ERIOSADE VASTAVA JOONISEGA.
3. VÄLIS- ja KANDVATE SISEKONSTRUKTSIOONIDE TÜÜBIJOONISED vt. KONSTRUKTIIVNE OSA, EK-7 JOONISED.
4. SISEKONSTRUKTSIOONIDE TÜÜBIJOONISED vt. AR-7 JOONISED.
5. SPETSIFIKATSIOONID vt. AR-8 JOONISED, VÄLISAVATÄIDETE SÕLMED vt. AR-7 JOONISED.
6. VIIMISTLUS ja RIPPLAED vt. SISEARHITEKTUURI OSA.
7. TULEOHUTUS ja AKUSTIKA vt. TÄPSEMALT TULEOHUTUSE ja AKUSTIKA OSA.
8. KÕIK MÕÕDUD TÄPSUSTADA OBJEKTIL. KÕIK MATERJALID KOOSKÕLASTADA ARHITEKTIGA.
9. KÕIK LÄBIVIGUD ja ERI KONSTRUKTSIOONIDE LIITUMISED TIHENDATAKSE VASTAVKAS SENTE. PÕRANDATE ja LAGEDE HELIISOLATSIOONI- ja TULETÕKKENÕUETELE ning TIHENDADA NÕUETEKOHASELT, SERTIFITSEERITUD MATERJALIDEGA.

2. KORRUS - RUUMIDE EKSPLIKATSIOON

RUUMI NR.	NIMETUS	PINDALA, m²
201	OOTEALAD	107.5
201a	OOTEALAD	22.7
202	KAUGISTUNGI SAAL	9.1
203	KAUGISTUNGI SAAL	12.8
204	KAUGISTUNGI SAAL	9.7
205	WC	1.8
206	WC	1.8
207	WC	1.9
208	WC	3.3
209	WC INVA	5.6
210	LIFT L-1	3.1
211	LIFT L-2	3.1
212	TREPKODA TR-1	22.6
213	KORIDOR	37.5
214	TSIVIIL-HALDUSKOHTU SAAL	49.7
215	TSIVIIL-HALDUSKOHTU SAAL	43.7
216	KRIMINAALKOHTUSAAL (RKK)	69.8
217	OOTEALAD	137.1
218	KRIMINAALKOHTUSAALI RÖÖDU	21.7
219	TSIVIIL-HALDUSKOHTU SAAL	63.0
220	WC	2.3
221	WC	2.4
222	KRIMINAALKOHTUSAAL	54.0
223	KRIMINAALKOHTUSAAL	38.3
223a	KINNIPEETAVATE BOKS	8.7
224	LIFT L-3	3.0
225	KORIDOR (KONV)	10.0
226	TSIVIIL-HALDUSKOHTU SAAL	81.2
227	ÕHUHARDEKAMBER	4.3
228	TEHNORUUM (VENT)	101.2
229	TREPKODA TR-3	24.0
230	KORIDOR	7.2
231	LIFT L-4	3.0
232	KORIDOR	35.2
233	KORIDOR	86.5
233a	JAOTUSKAPP	1.0
234	KORIDOR	31.6
235	ANONÜÜMNE TUNNISTAJA	12.4
236	JÄLITUSLOA TAOTL	12.4
237	LIFT L-6	3.4
238	LIFT L-7	3.4
239	WC INVA	7.0
240	ASITÕENDITE HOID	12.6
241	TREPKODA TR-4	6.4
242	KORIDOR (KONV)	9.3
243	WC	2.8
244	WC	2.8
245	KORISTAJA	4.4
246	NÕRKVOOL (RÄKKAPID)	4.7
247	NÕUPIDAMINE (RKK KRIM.)	9.4
248	NÕRKVOOL	3.3
249	KORIDOR	4.2
250	TSIVIIL-HALDUSKOHTU SAAL	46.3
251	TSIVIIL-HALDUSKOHTU SAAL	45.9
252	KRIMINAALKOHTUSAAL	47.9
253	LIFT L-5 (KONVOI)	3.5
254	KORIDOR (KONV)	12.6
255	KRIMINAALSAAL A	45.1
255a	TAMBUR (KRIM A-1)	2.6
255b	TAMBUR (KRIM A-2)	2.5
255c	TAMBUR (KRIM A-3)	2.5
255d	NÕUPIDAMINE (KRIM)	4.7
256	TSIVIIL-HALDUSKOHTU SAAL	29.2
257	WC	2.4
258	WC	2.7
259	WC	2.4
260	OOTEALAD	94.0
261	TSIVIIL-HALDUSKOHTU SAAL	42.1
262	TSIVIIL-HALDUSKOHTU SAAL	44.7
263	TSIVIIL-HALDUSKOHTU SAAL (RKK)	61.3
263a	NÕUPIDAMINE (RKK TSIVIIL)	8.4
264	ÕHUHARDEKAMBER	4.2
265	TEHNORUUM (VENT)	84.8
265a	TAMBUR (TEHNO)	1.2
266	KORIDOR	28.7
266a	ALAEL TOM RUUM OOTEALA	11.7
267	ALAEAL TOM. RUUM, OSA 1	15.9
268	ALAEAL TOMINGU RUUM	7.7
269	WC	2.4
270	KORIDOR	5.5
271	TREPKODA TR-2	24.0
272	NÕRKVOOL (SEADMETEKAPID)	2.5
		1909.3

vÕt	Väline ostamiste		
Nr	Muudatus	Muutja	Kuupäev

Arhitekt: Kadri Poobus-Sopp	TARTU KOHTUMAJA REKONSTRUEERIMINE Kalevi tn 1, Tartu linn, Tartu maakond	Projekti osa	AR
Joonestaja: Jakub Wiktor Adamski			
Vastutav spetsialist: Katrin Männik	Dokument	Mõõtkava	1 : 100
Projektijuht: Jarmo Nikland, Birgit Vider	2. KORRUSE PLAAN	Kuupäev	22.05.2023
PROJEKT KUUBIS OÜ Reg. 11051178 Tatari 23, Tallinn 10116 kuubis@kuubis.com Urban Planning | Architecture | Interior Design | Engineering	KUUBIS	Projekti nr 22001 | Staadium PÕHIPROJEKT | Dok.nr AR-5-002 | Versioon v01	

BIM\01\22001-AR.rvt